



Visma Finale Skatt

Visma Finale Skatt har gjennom en årrekke utarbeidet selvangivelser samt skatteberegninger for personlig næringsdrivende og andre skatteyttere.

Visma Finale Skatt

Visma Finale Skatt har gjennom en årrekke utarbeidet selvangivelser samt skatteberegninger for personlig næringsdrivende og andre skatteyttere. Visma Finale Skatt er et brukervennlig program, som effektivt utarbeider alle nødvendige data som skal overføres til det offentlige. I tillegg til alle relevante skatteskjemaer for selvstendig næringsdrivende, vil en kunne hente preutfylte data fra Altinn.



Hva gjør Visma Finale Skatt for deg

Programmet skal først og fremst gjøre det enkelt å fylle

ut selvangivelser. Dette gjør programmet med bakgrunn i dagens lover og regler knyttet til personlig næringsdrivende, personlige skatteyttere samt pensjonister. Det er flere funksjoner i programmet som enkelt guider deg gjennom en slik utarbeidelse.



PAL PSA FLAA
6770 NORDFJORDEID

Skattemelding 2016

Lønnstakere og pensjonister mv.

Fødselsnummer: 05 08 72 001 26
Skatteklasser: 1
Skattekommune: 0019

Beløpene under er generert av Visma Finale Skatt

		Inntekt	Formue
2.1	Lønn og tilsvarende ytelser	550 000	
2.1.1	Lønn og naturytelser mv. Lønnsbeskrivelse: Lønn, Arbeidsgivers navn: Hansen & Co	550 000	
2.8/4.3	Bolig og annen fast eiendom	-6 435	665 500
2.8.1/4.5.3	Andel av inntekt/formue i boligsameie Sameiets nam: Veggli Og Froland Revisjon, Fra Skatteetaten: 3 540	3 540	0
3.3.4/4.8.2	Andel av kostnadsgeild i boligsameie Sameiets nam: Veggli Og Froland Revisjon, Fra Skatteetaten: 9 975	-9 975	0
4.6.1	Fast eiendom i utlandet Type eiendom: Annen fast eiendom med skattepliktig øvskastning, Fra Skatteetaten: 665 500		665 500

Skatteberegning

Visma Finale Skatt vil ut i fra registrerte og overførte data utarbeide en korrekt skatteberegning for den aktuelle skatteyteren. Ikke bare vil programmet vise den klassiske skatteberegningen, men muligheten for å kunne vise en detaljert skatteberegning er også en funksjon i programmet.

Skatteberegning 2016			
	23.01.2016		
	Fødselsnummer	050872 00126	
	Skattekasse	1	
	Nettoformue	97 690	
PÅL PSA FLAA	Alminnelig inntekt	391 790	
	Hierav netto aksjenester mv.	0 856	
	Oppjusteringsfaktor	1,15	
	Oppjustert av aksjenester mv	1 328	
	Oppjustert alminnelig inntekt	393 118	
	Særfradrag	0	
	Pensjonsgivende inntekt	550 000	

Teikn	Beregningsgrunnlag Formue, inntekt mv.	Skatt og avgift
Inntektskatt til:		
Kommune og fylket	393 118	49 328
Felles	393 118	36 014
Staten, trinnskatt av personinntekt	550 000	5 613
Trygdeavgift:		
Mellomsats (8,2%)	550 000	45 100
Sum		136 255
Utilignet skatt		136 255
Avregning		
Skattetrekk		100 000
Restskatt		36 255
Skatteoppgjør med rente		
Restskatt	Jun 36 255	36 255
Antatt rentetillegg, 0,36 % p.a. fra 01.07.2016	148	178
Å betale inkl. renter	36 403	36 433

I beregningene over er det lagt til grunn forfall første termin restskatt 20.08.2017 og 10.11.2017.
Avisk i rentebeløp vil forekomme ved andre oppgjørstider.

Altinn og preutfylte data

Henting av preutfylte data og

innsendelse av skatteoppgaver for personlige næringsdrivende foretas med Visma Finale Skatt, som er tett integrert med Visma Finale Årsoppgjør. Elektronisk innrapportering til Altinn for skatteoppgaver, årsregnskaper og aksjonærregisteret, gjøres gjennom Visma Finale Årsoppgjør. Visma Finale Skatt holder oversikt over status på de enkelte skatteyterne etter innsendelse, slik at man enkelt holder oversikt over hva som er levert. Søknad om utsettelse med innlevering av ligningsoppgaver kan også sendes inn direkte fra klientoversikten. Det er mulig å signere forsendelse direkte i programmet, slik at du ikke trenger logge inn i Altinn for å signere en forsendelse. Etter at en forsendelse er signert, kan du skrive ut innsendelseskvittering.

Artikkel	Preutfyllt	Formue	Preutfyllt	Formue	Preutfyllt
3.1.1 Lønn og naturforfall	75 000	75 000	0	0	0
3.1.2 Individuell pensjonsavtale (IPA og SPA)	200 358	200 358	0	0	0
3.1.3 / 4.1.3 Andel av resultat/formue i boligsparere	25 000	25 000	750 000	750 000	0
3.1.4 / 4.1.4 Kontant/gjeld i bedriftsaktive/ samvite, kontant/gjeld	-50 000	-50 000	-500 000	-500 000	0
4.1.1 Fast eiendom i utlandet	0	0	290 441	290 441	0
4.1.2 Utland utenlandske næringsinntekter (NP-1994)	0	0	0	0	0
3.3.2 Renter av for rent utlånt pensjon	200	200	0	0	0
3.3.3 Helsefordrag i egen inntekt	-72 800	-72 800	0	0	0
3.3.7 Andre fordrag, Tilskudd til utvinningsavgift fordeling	-12 000	-12 000	0	0	0

Ektefeller, samboere m.v.

Ektefeller, samboere mv knyttes enkelt sammen, slik at du arbeider med begge samtidig med enkel veksling mellom personene, og data kan vekselvis registreres på hver av personene. Skatteberegningen vil automatisk benytte data fra begge personene til å beregne skatt og fordeling av skatt mellom skatteyterne.

ID	Navn	Personnummer	Partner	Set endret	Søkebeho...	Spøkeho...	Spøkeho...	Adresse	Post
1	PETRA PSA HOEST	080749 00276		17.03.11 09:58	Knut	0029	BERGEN		
2	OLAVNE PSA ONES	030661 00331		07.03.11 15:08	Knut	0026	LEIR		
3	GIUNDA PSA PEDERSEN	030651 00203		07.03.11 15:08	Knut	0301	OSLO		
4	FRED PSA FRAND	030858 00996		07.03.11 15:08	Knut	0301	OSLO		
5	MINE SPU BLANCHIN	030736 00108		30.11.2010 20:00	Knut	1941	SKJERVØY		
6	KNUT PSA DALEN	030360 00360		07.03.11 15:08	Knut	0238	MANNEST...		
7	KARI PSA DALEN	120361 00433		07.03.11 15:08	Knut	1801	TRONDH...		
8	BRITT PSA RØSTAD	283065 00209		07.03.11 15:08	Knut	1135	SAUDA		
9	STÅLE PSA RUD	030461 00330		07.03.11 15:08	Knut	1221	STORD		
10	MINE PSA RØDVEGEN	030572 00227		07.03.11 15:08	Knut	1502	MOLDE		
11	MARTINE PSA FORLAND	030768 00466		07.03.11 15:08	Knut	1529	SALINA		
12	PÅL PSA FLAA	030872 00126		07.03.11 15:08	Knut	1443	EID		
13	KATARINA PSA FLAA	060274 00238		07.03.11 15:08	Knut	0412	SØNGBÅER		
14	TORILL PSA GODTS	030465 00431		07.03.11 15:08	Knut	1821	ØRNLAND		
15	KAMPILLA PSA FLO	090567 00401		07.03.11 15:08	Knut	1863	MÅLVIC		
16	PÅL PSA FRICHEN	071268 00341		07.03.11 15:08	Knut	1941	SKJERVØY		
17	ALLANNE PSA TANNEN	071160 00223		07.03.11 15:08	Knut	1941	SKJERVØY		
18	PETTER PSA TANNEN	030159 00991		07.03.11 15:08	Knut	1941	SKJERVØY		
19	MARITA PSA FURLINES	080771 00475		07.03.11 15:08	Knut	1941	SKJERVØY		
20	PÅL PSA FLO	083068 00139		07.03.11 15:08	Knut	1941	SKJERVØY		
21	MAGNE SPU BERGMANN	091263 00568		07.03.11 15:08	Knut	0301	OSLO		
22	TORJE HEB AAS	080661 00107		07.03.11 15:08	Knut	1941	SKJERVØY		

Integrasjon med Finale Årsoppgjør

Visma Finale Skatt er tett integrert

med Visma Finale Årsoppgjør. Integrasjonen mellom programmene inneholder også en omfattende konsistenskontroll av dataene. Denne kontrollen sikrer på en unik måte at overføring av data til riktig person fra Visma Finale Årsoppgjør til Visma Finale Skatt gjennomføres. Innsendelseskvittering.

Pensjoner, livrente i arbeidstid (2.2)		3.10	Knut	1941	SKJERVØY	2008
1	Lønn og tilleggs lønn (2.1.1)					
2	Utsatt pensjon (2.1.2)					
3	Fast pensjon (2.1.3)	22214				
4	Utsatt pensjon (2.1.4)					
5	Fast pensjon (2.1.5)					
6	Utsatt pensjon (2.1.6)					
7	Fast pensjon (2.1.7)					
8	Utsatt pensjon (2.1.8)					
9	Fast pensjon (2.1.9)					
10	Utsatt pensjon (2.1.10)					
11	Fast pensjon (2.1.11)					
12	Utsatt pensjon (2.1.12)					
13	Fast pensjon (2.1.13)					
14	Utsatt pensjon (2.1.14)					
15	Fast pensjon (2.1.15)					
16	Utsatt pensjon (2.1.16)					
17	Fast pensjon (2.1.17)					
18	Utsatt pensjon (2.1.18)					
19	Fast pensjon (2.1.19)					
20	Utsatt pensjon (2.1.20)					
21	Fast pensjon (2.1.21)					
22	Utsatt pensjon (2.1.22)					
23	Fast pensjon (2.1.23)					
24	Utsatt pensjon (2.1.24)					
25	Fast pensjon (2.1.25)					
26	Utsatt pensjon (2.1.26)					
27	Fast pensjon (2.1.27)					
28	Utsatt pensjon (2.1.28)					
29	Fast pensjon (2.1.29)					
30	Utsatt pensjon (2.1.30)					
31	Fast pensjon (2.1.31)					
32	Utsatt pensjon (2.1.32)					
33	Fast pensjon (2.1.33)					
34	Utsatt pensjon (2.1.34)					
35	Fast pensjon (2.1.35)					
36	Utsatt pensjon (2.1.36)					
37	Fast pensjon (2.1.37)					
38	Utsatt pensjon (2.1.38)					
39	Fast pensjon (2.1.39)					
40	Utsatt pensjon (2.1.40)					
41	Fast pensjon (2.1.41)					
42	Utsatt pensjon (2.1.42)					
43	Fast pensjon (2.1.43)					
44	Utsatt pensjon (2.1.44)					
45	Fast pensjon (2.1.45)					
46	Utsatt pensjon (2.1.46)					
47	Fast pensjon (2.1.47)					
48	Utsatt pensjon (2.1.48)					
49	Fast pensjon (2.1.49)					
50	Utsatt pensjon (2.1.50)					
51	Fast pensjon (2.1.51)					
52	Utsatt pensjon (2.1.52)					
53	Fast pensjon (2.1.53)					
54	Utsatt pensjon (2.1.54)					
55	Fast pensjon (2.1.55)					
56	Utsatt pensjon (2.1.56)					
57	Fast pensjon (2.1.57)					
58	Utsatt pensjon (2.1.58)					
59	Fast pensjon (2.1.59)					
60	Utsatt pensjon (2.1.60)					
61	Fast pensjon (2.1.61)					
62	Utsatt pensjon (2.1.62)					
63	Fast pensjon (2.1.63)					
64	Utsatt pensjon (2.1.64)					
65	Fast pensjon (2.1.65)					
66	Utsatt pensjon (2.1.66)					
67	Fast pensjon (2.1.67)					
68	Utsatt pensjon (2.1.68)					
69	Fast pensjon (2.1.69)					
70	Utsatt pensjon (2.1.70)					
71	Fast pensjon (2.1.71)					
72	Utsatt pensjon (2.1.72)					
73	Fast pensjon (2.1.73)					
74	Utsatt pensjon (2.1.74)					
75	Fast pensjon (2.1.75)					
76	Utsatt pensjon (2.1.76)					
77	Fast pensjon (2.1.77)					
78	Utsatt pensjon (2.1.78)					
79	Fast pensjon (2.1.79)					
80	Utsatt pensjon (2.1.80)					
81	Fast pensjon (2.1.81)					
82	Utsatt pensjon (2.1.82)					
83	Fast pensjon (2.1.83)					
84	Utsatt pensjon (2.1.84)					
85	Fast pensjon (2.1.85)					
86	Utsatt pensjon (2.1.86)					
87	Fast pensjon (2.1.87)					
88	Utsatt pensjon (2.1.88)					
89	Fast pensjon (2.1.89)					
90	Utsatt pensjon (2.1.90)					
91	Fast pensjon (2.1.91)					
92	Utsatt pensjon (2.1.92)					
93	Fast pensjon (2.1.93)					
94	Utsatt pensjon (2.1.94)					
95	Fast pensjon (2.1.95)					
96	Utsatt pensjon (2.1.96)					
97	Fast pensjon (2.1.97)					
98	Utsatt pensjon (2.1.98)					
99	Fast pensjon (2.1.99)					
100	Utsatt pensjon (2.1.100)					

Integrasjon med Finale Investor

Visma Finale Skatt har også integrasjon med Visma Finale Investor, slik at du enkelt kan inkludere formues- og inntektsposter fra Visma Finale Investor. Med integrasjon vil data enkelt overføres til RF 1359 skjemaet.

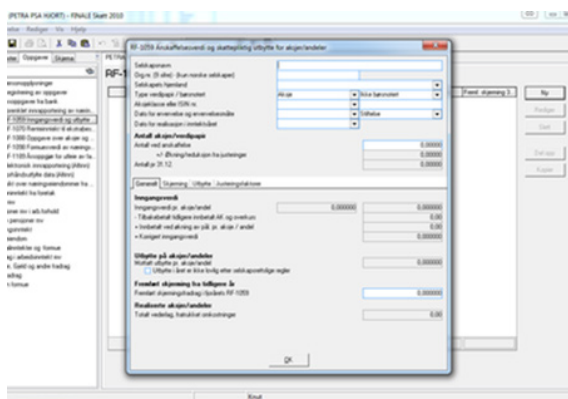

Skatteskjemaer

Visma Finale Skatt inneholder en rekke skatteskjemaer i tillegg til RF 1030 som programmet er bygd opp rundt.

Utleie mv. av fast eiendom 2016

Skatteetaten

Dersom det er behov for flere spesifikasjoner eller forklaringer enn skjemaet gir plass til, kan du bruke et eget ark for dette

Navn (identifiser og fornavn) **PÅL PSA FLAA** Fødselsnummer og nasjonalnummer **058872 00126** <Org.nr.>

Land **Norge** Kommune **0204 Oslo** Eiendommens gataadresse **Oslogt. 999**

Gårdsnr. **10** Bruksnr. **0020** Seksjonsnr. **0050** Boligselskaps navn **Boligselskaper Oslostate** Er eiendommen eid i samme? Se rettleiingen Ja Nei Din eierandel i prosent %

1 Inntekter

Bolig	Fritids- eiendom	Industri	Forening	Tomt	Annet	Leietakers navn	Etasje	Antall kvm	Utleieperiode		Beløp
									Fra dato	Til dato	
<input type="radio"/>	<input type="radio"/>	<input type="radio"/>	<input type="radio"/>	<input type="radio"/>	<input type="radio"/>				DD.MM.ÅÅÅÅ	<D> MM.ÅÅÅ	
<input type="radio"/>	<input type="radio"/>	<input type="radio"/>	<input type="radio"/>	<input type="radio"/>	<input type="radio"/>				DD.MM.ÅÅÅÅ	<D> MM.ÅÅÅ	
<input type="radio"/>	<input type="radio"/>	<input type="radio"/>	<input type="radio"/>	<input type="radio"/>	<input type="radio"/>				DD.MM.ÅÅÅÅ	<D> MM.ÅÅÅ	

Kjøpmannens navn

1.1 Utleie

1.1.1 Utleie

1.2 Kjøpbolig Beregning av leieverdi, se rettleiingen

Kjøpboligs bruksareal er: Over 100m² 60 - 100 m² Under 60 m²

Det skal kun krysses av optioner som er endringer fra forrige år

Mangler kjøpboligen bade-/dusjrom eller wc? Ja Nei Er avstand til kommunens sønni-spiser over 15 km? Ja Nei

Er kjøbkontrakten endret? - Alle kostnader skal nå bæres av kjøpmottaker Ja Nei

1.3 Refusjon fra leietakere for vedlikeholdskostnader mv. (beløpet skal legges til inntekten)

1.4 Andre inntekter

1.5 Samlet bruttoinntekt

Summen inkluderer beløp fra tilhørende tabeller for post 1.1

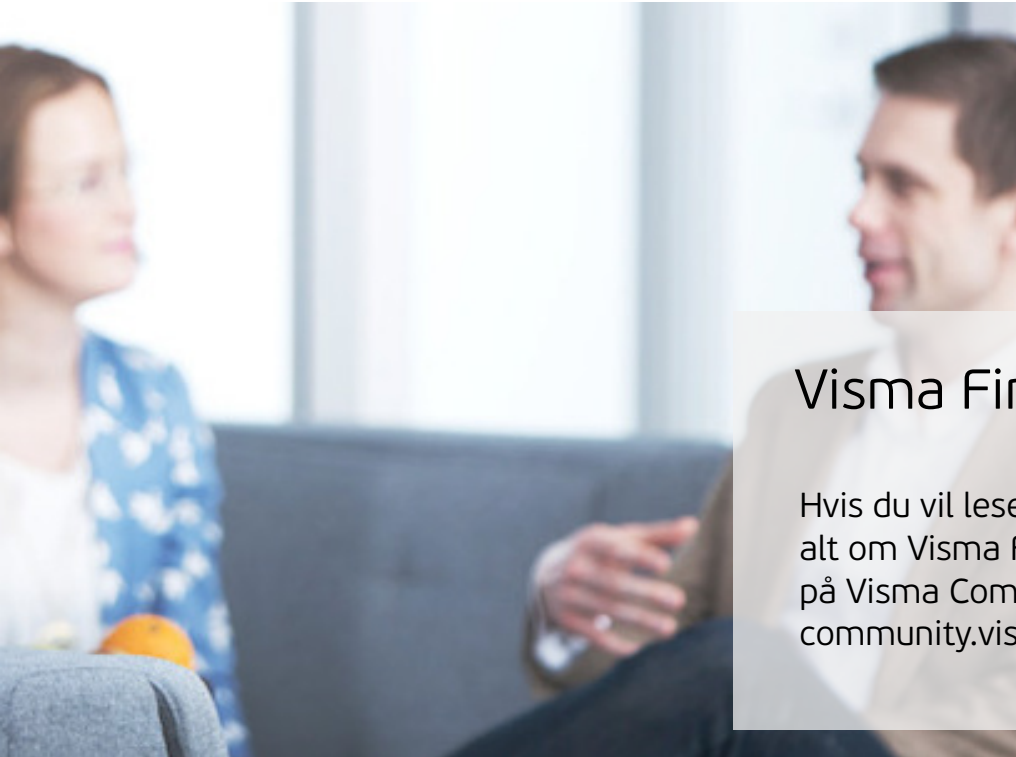

Visma Finale skatt

Hvis du vil lese mer, finner du alt om Visma Finale produktene på Visma Community - <https://community.visma.com>