



**Slik gjør du det**

# **Visma Bizweb i Visma Global**

Oppdatert 14.10.2013



## Hvordan sette opp integrasjonen

1. Før du tar det i bruk, må du gjøre noen innstillinger i Visma Global.
  - a. Logg deg på Visma Global med en bruker som har administratorrettigheter til Visma Global.
  - b. Velg menyen Verktøy, Administratorfunksjoner
  - c. Velg mappen Bizweb innstillinger under Adgang.

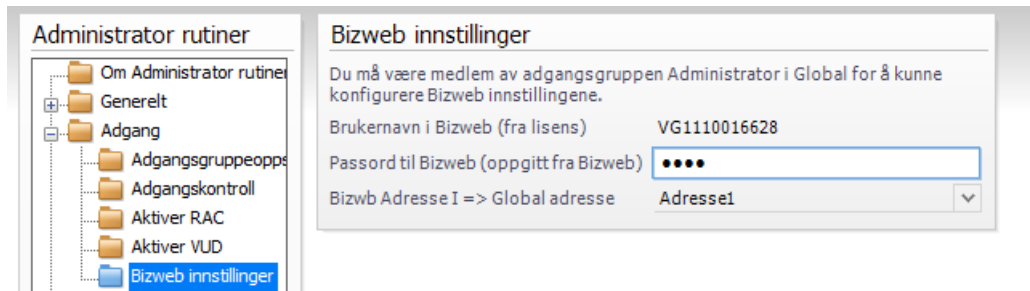

- d. Tast inn passordet som du har fått i e-posten fra Visma.
- e. I Bizweb er alltid "Adresse 1" en postboksadresse hvis den finnes. "Adresse 2" er gateadressen eller sted, hvis det eksisterer. Dersom du har det på den måten i Visma Global, setter du "Adresse 1" tilsvarende "Adresse1". Har du det omvendt, at "Adresse 1" er gateadressen og "Adresse 2" er postboksen, setter du "Adresse 1" tilsvarende "Adresse 2" for å få overført dataene til riktig felt i Visma Global.
- f. Trykk Lagre

## Kunde/Leverandør - Grunndata

Integrasjonen mellom Visma Bizweb og Visma Global gir deg mulighet til å hente data fra Bizweb. Bedriftsinformasjonen kan hentes direkte inn både i ditt kunderegister og ditt leverandørregister. Begge steder har du en ny knapp: "Søk i Bizweb": Denne gir deg mulighet til å legge til/oppdater informasjon om din kunde eller leverandør.

## Legg til ny kunde (tilsvarende for leverandør)

1. Skriv inn navnet på kunden.

The screenshot shows the 'Kunden' form in Visma Global. The form is titled 'Kunden 30024 eb nett'. It contains several sections: 'Faktura-adresse', 'Annen selskapsinfo', 'Gruppering', 'Leveringsadresse', 'Behandlingsregler', 'Ordreregler', and 'Andre kontaktpersoner'. The 'Søk i Bizweb' button is highlighted with a red circle.

2. Trykk på "Søk i Bizweb" for å søke opp firmaet i Bizweb. For mer informasjon om hvordan du søker best mulig, se avsnittet "Hvordan søke opp selskaper fra Bizweb i Global" under.
3. Vinduet "Bizweb integrasjon - Selskaper" kommer opp.

The screenshot shows the 'Bizweb Integrasjon - Selskaper' dialog box. It contains a table with the following data:

Bizweb in	Navn	Org. nr.	Poststed	Postnr
1	Eb Nett AS	9819155	DRAMME	3027
2	Eb Nett AS Avd Drammen	9723754	DRAMME	3027
3	Eb Nett AS Avd Kongsberg	9717217	KONGSBE	3611

Buttons: Forrige, Neste, Avbryt

Velg det aktuelle firmaet og trykk på "Neste".

4. Informasjon fra Bizweb om organisasjonen vises på venstre side. Velg hvilke felter du ønsker å overføre til Visma Global ved å hake av boksene. Eventuelt klikk på Alle.

**Bizweb Integrasjon - Selskapet Detaljer 2**

Søk i Bizweb - Velg informasjonen skal oppdateres

Bizweb Selskapet Info **Alle>>** Global Selskapet Info

Org. nr.	981915550	<input checked="" type="checkbox"/> *->	Org.nr	
Navn	Eb Nett AS	<input checked="" type="checkbox"/> *->	Kunde	EB Nett
Adresse 1	Postboks 7007 Bedriftssenteret	<input checked="" type="checkbox"/> *->	Adresse I	
Postnr	3007 DRAMMEN	<input checked="" type="checkbox"/> *->	Postnr	
Adresse 2	Ing. Rybergs gt. 99	<input checked="" type="checkbox"/> *->	Adresse II	
Telefon	31013000	<input checked="" type="checkbox"/> *->	Telefon	
Telefaks	31013099	<input checked="" type="checkbox"/> *->	Telefaks	
E-post	post.ebn@eb.no	<input checked="" type="checkbox"/> *->	E-post	
Webadresse	www.eb.no	<input checked="" type="checkbox"/> *->	Internett	
Ant. ansatte	62	<input checked="" type="checkbox"/> *->	Ant.ansatte	0

Forrige Neste Avbryt

Deretter klikker du på Neste

**Bizweb Integrasjon - Selskapet Detaljer 2**

Søk i Bizweb - Selskapet Detaljer

Bizweb integrasjonsnr **i**

Status kode 0 Ingen spesiell status

Sist oppdatert i Bizweb 04.11.09

Resultat 22 902 000,00

Omsetning 474 040 000,00

Siste regn. avsl. dato 31.12.08

Oppdater økonomiske nøkkeltall

Forrige Fullfør Avbryt

Trykk Fullfør når du er ferdig..

- På kunde-grunndata er nå feltene ferdig utfyllt:

**Kundenr 30024 Eb Nett AS**  Utgått/sperret

1 Grunndata 2 Prisliste 3 Ordreoversikt 4 Ordrelinjeoversikt 5 Fakturaarkiv 6 Transaksjoner 7 Statistikk 8 Bizweb 9 Kundetabell

**Faktura-adresse**  
 Deres ref   
 Navn eb nett  
 Adresse I Postboks 7007 Bedriftssenteret  
 Adresse II Møllebakken 4  
 Poststed 3007 Drammen  
 Kommune   
 Land   
 E-post

**Annen selskapsinfo**  
 Telefon 31013101  
 Telefaks 31013099  
 E-post post.ebn@eb.no  
 Internett www.eb-nett.no  
 Passord   
 Org.nr 981915550  
 MVA reg.no.   
 Bank-konto

**Gruppering**  
 Kundegrp Privat  
 Kundetype   
 Rabattgrp   
 Bransje   
 Distrikt Østlandet  
 Lagersted Hovedlager  
 Zpider profil

**Leveringsadresse**  
 Navn eb nett  
 Adresse I Postboks 7007 Bedriftssenteret  
 Adresse II Møllebakken 4  
 Poststed 3007 Drammen  
 Land

**Behandlingsregler**  
 Alfasort Eb Nett AS  
 Beh. profil Standard med MVA  
 Blankettprofil Standard blankett oppset  
 Utskriftsprofil Standard  
 Betalingsbet Netto pr. 15 dager  
 Inkassoprofil Standard inkasso profil  
 Rem. profil Standard  
 Avtalegirotype Ihht. profil  
 Valutakode   
 Ref.hos kunde 0  
 Hovedbokscto 1500  
 Kredittgrense 99 999 999,99  
 Kredittspere (Ingen verdi)  
 Bruttofakturering

**Ordreregler**  
 Tillegg/fradrag   
 Spes. prisliste   
 Lev.måte   
 Leveringsbet   
 Forsend.type   
 Befrakter   
 EDI profil   
 EDI test  
 Factoring k.nr   
 Kjede 0  
 Kjedefakt. til (Ingen verdi)  
 Kjedeleder  
 Kjedens prisavtaler går foran

**Andre kontaktpersoner**  
 Pakkseddel   
 Purring   
 Ordrebekr.   
 Plukkliste

**Kostnadsbærere**  
 Avdeling 0 - (Ingen verdi)  
 Prosjekt 0 - (Ingen verdi)  
 Produkt 0 - (Ingen verdi)  
 Medarb. 0 - (Ingen verdi)

Søk i Bizweb Kredittopplysning Tilleggsrutiner

- Trykk Lagre for å lagre de innhentede dataene.

## Oppdater eksisterende kunde (tilsvarende for leverandør)

Slik oppdaterer du en eksisterende kunde

- Søk opp kunden i Visma Global og hent grunndata om kunde.

**Visma Global - Visual Golf AS - [Kunde - Grunndata]**

1 Grunndata 2 Prisliste 3 Ordreoversikt 4 Ordrelinjeoversikt 5 Fakturaarkiv 6 Transaksjoner 7 Statistikk 8 Kundetabell

**Kundenr 10239 Sn Bygg AS**  Utgått/sperret

**Faktura-adresse**  
 Deres ref   
 Fakt.adr.nr Sn Bygg AS  
 Adresse I Raschs Vei 36  
 Adresse II   
 Poststed 1109 Oslo  
 Kommune

**Annen selskapsinfo**  
 Telefon 23031640  
 Telefaks   
 E-post   
 Internett   
 Passord   
 Org.nr   
 Bank-konto

**Gruppering**  
 Kundegrp Bedrift  
 Kundetype   
 Rabattgrp   
 Bransje   
 Østlandet  
 Hovedlager  
 Zpider profil

Søk i Bizweb

- Trykk "Søk i Bizweb" for å oppdatere data. For mer informasjon om hvordan du søker best mulig, se avsnittet "Hvordan søke opp selskaper fra Bizweb i Global" under.

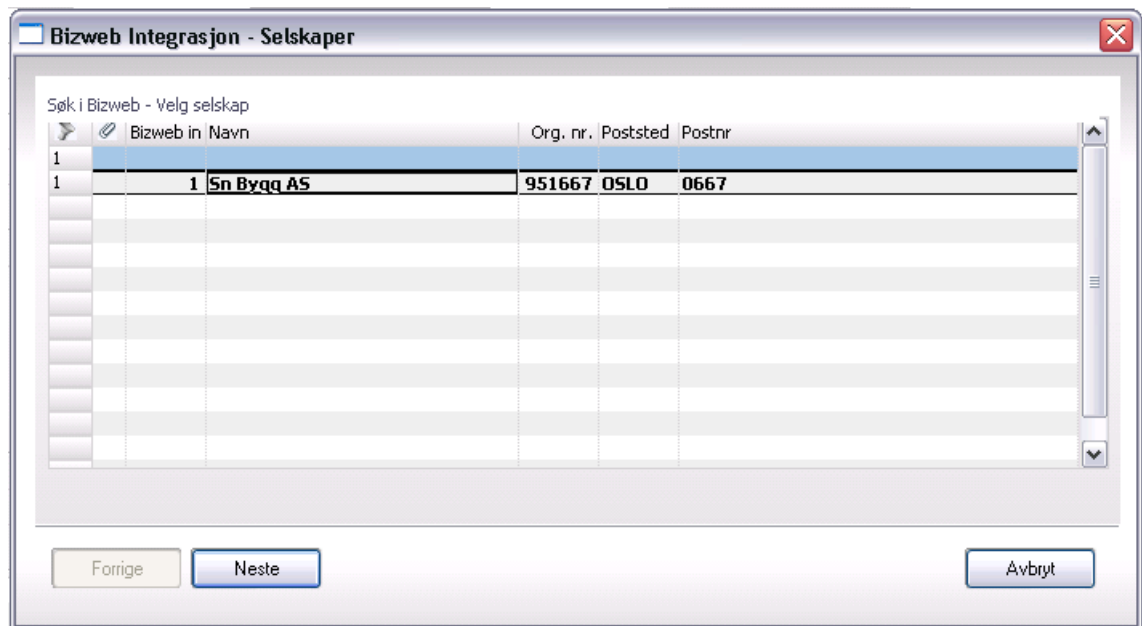

3. Velg firma og trykk på Neste.

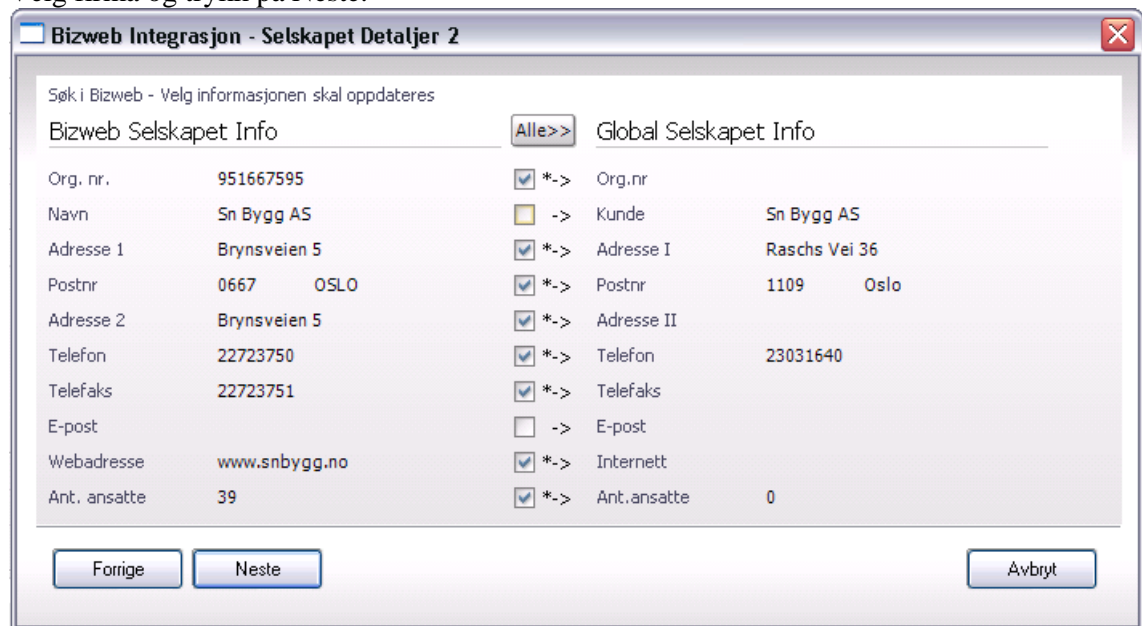

- Informasjonen fra Bizweb ligger til venstre, mens informasjonen fra Visma Global ligger til høyre. Merk av hvilke felter du vil oppdatere, eventuelt klikk på Alle. Merk at de feltene som har endret data er merket med en stjerne ved siden av avkryssingsboksen.
- Klikk på Neste
- Hak av "Oppdater økonomiske nøkkeltall" hvis du ønsker å oppdatere disse. Tallene blir som regel kun endret en gang i året.

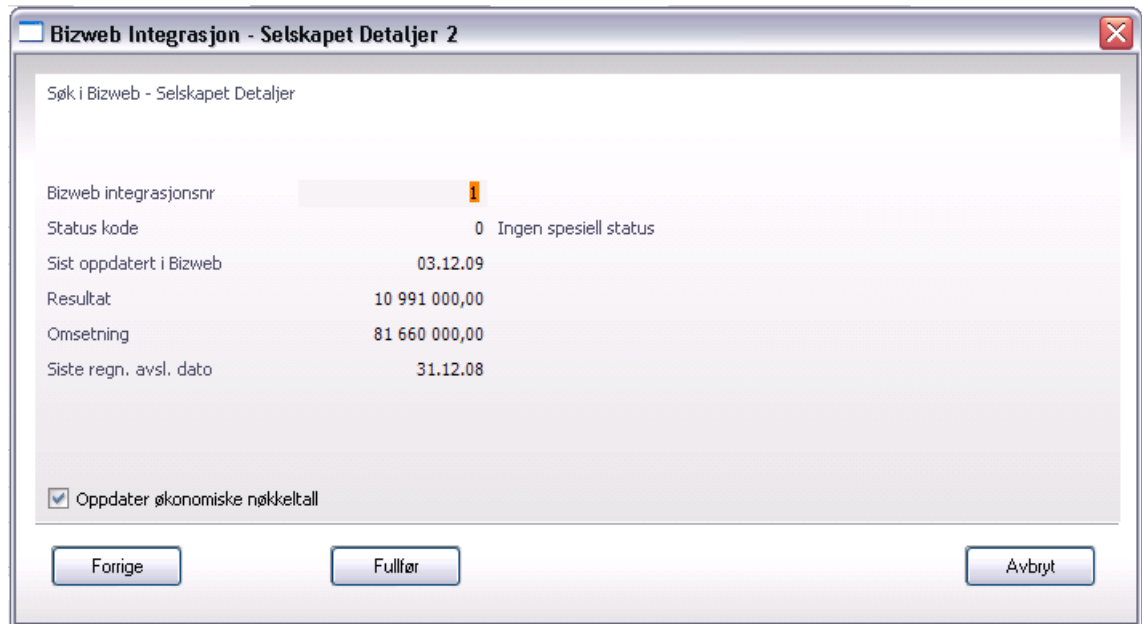

7. Trykk ”Fullfør”.

## Merk oppdaterte data med tidsstyrt oppgave

Du kan kjøre en tidsstyrt oppgave som sjekker hvilke av dine forbindelser som trenger oppdatering. Den tidsstyrte oppgaven sjekker alle dine forbindelser som er registrert med organisasjonsnummer. Den merker de forbindelsene som endret seg i Bizweb siden sist du oppdaterte forbindelsen i Bizweb.

Slik setter du opp en tidsstyrt oppgave:

1. Velg Verktøy, Administratorfunksjoner fra menyen.
2. Åpne mappen System

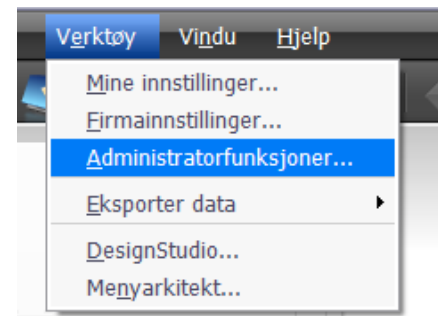
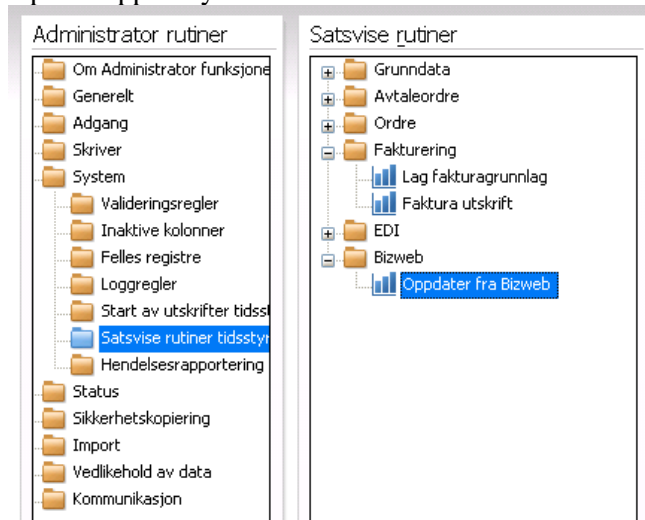

- Klikk på mappen Satsvise rutiner tidsstyrt og velg den satsvise rutinen "Oppdater fra Bizweb" som ligger i Bizweb-mappen ved å dobbeltklikke på den.
- Her kan du sette opp hvor ofte du vil kjøre en slik rutine. Evt. velg intervall "En gang" og trykk Start.

Når den tidsstyrte oppgaven er kjørt blir de forbindelsene som har organisasjonsnummer sjekket om de har blitt endret i Bizweb-basen siden sist. En dato i Global-basen sier når den var blitt oppdatert sist. Hvis det finnes en nyere endring hos Bizweb blir forbindelsen merket med at den trenger oppdatering.

Ved å vise kundene i tabellform, kan du selekttere frem alle kunder som trengs å oppdateres.

## Masseoppdatere data

Etter at du har kjørt en satsvis oppgave for å merke dataene som trengs oppdatering, kan du oppdatere dem på tre måter:

- Oppdatere en og en med kontroll på hva som overskrives:  
Dobbeltklikk på firmaet du vil oppdatere. Dette åpner kundebildet og du kan trykke "søk i Bizweb" slik beskrevet over i "Oppdater eksisterende kunde".
- Oppdater en og en direkte:  
Høyreklikk på valgt linje og velg "Oppdater valgt kunde fra Bizweb" (se bilde under)
- Oppdater alle direkte:  
Høyreklikk og velg "Oppdater alle kunder i tabellen fra Bizweb" (se bildet under)

Utvalg av kunder

	Kundenr	Kundenavn	Bizweb nye	Postnr	Poststed	Kundegrp	Kundetype	Telefon	Telefaks	Org.nr	E-post
16											
1	10007	Aker Marine C	✓	0216	OSLO	2	2	22945000	22945900	974453940	
2	10320	Amesto Soluti	✓	1366	LYSAKER	2	0	81568200	67590327	980607259	solutions@amesto.no
3	10326	Consit AS	✓	7501	STJØRDAL	2	0	90152228		990885206	
4	10323	Daldata Oslo	✓	0606	OSLO	2	0	48002222	48004444	975901491	
5	10303	Eb Nett AS	✓	3007	DRAMMEN	2	0	31013101	31013099	981915550	post.ebn@eb.no
6	10321	Eb Nett AS	✓	3007	DRAMMEN	2	0	31013101	31013099	981915550	post.ebn@eb.no
7	10307	Fortum Distrib	✓	1713	GRÅLUM	2	0	81544499	69973599	979904371	distribution-norway@fortum.com
8	10083	Grunnarbeid	✓	7054	Ranheim	2					grunnarbeid.no
9	10314	Hafslund ASA	✓	0247	OSLO	2					hafslund.no
10	10319	Halden Auto	✓	1789	BERG I ØSTF	2					@haldenauto.no
11	10317	Haucon Norg	✓	1364	FORNEBU	2					in.no
12	10313	Ikea AS	✓	1375	BILLINGSTAD	2					memo.ikea.com
13	10310	Sats Norge A	✓	0423	OSLO	2					
14	10316	Småbarnsføre	✓	4048	HAFRSFJORD	2					online.no
15	10276	Sparebank 1	✓	3201	SANDEFJORD	2					
16	10261	Thermax AS	✓	1065	OSLO	2					hermax.no
			✓								
			✓								
			✓								
			✓								

Hva er dette?

Sett kolonne Kundetype i endremodus

Sett alle linjene i tabellen til verdien for aktuell linje/kolonne

Oppdater valgt kunde fra Bizweb

**Oppdater alle kunder i tabellen fra Bizweb**

Velg farge

Tabelloppsett

Kopier tabellinnhold til Excel

Kopier merkede linjer til Excel

Autojuster kolonnene

Merk: Alternativ 2 og 3 overskriver eksisterende data. Spesielt vær oppmerksom på alternativ 3. Den oppdaterer alle som du har oppe i tabellen. Ikke bare de med hake på "Bizweb nye grunddata".



## Se firmakortet fra Bizweb i Visma Global

Her ser du ytterligere oppdatert informasjon om kontakten din. Fliken Bizweb viser en webside med oppdatert informasjon fra Visma Bizweb. Du kan klikke deg rundt på de forskjellige flikene for å hente fram informasjonen.

**Kundenr**  Utgått/sperrert

1 Grunndata 2 Prislister 3 Ordreoversikt 4 Ordrelinjeoversikt 5 Fakturaarkiv 6 Transaksjoner 7 Statistikk 8 Bizweb 9 Kundetabell

---

**Eb Nett AS**  
Finn avdelinger

Organisasjonsnr:	981915550	Foretaksform:	AS
Besøksadresse:	Møllebakken 4, 3611 Kongsberg (kart)	Antall ansatte:	65
Postadresse:	Postboks 7007 Bedriftssenteret, 3007 Drammen	Etableringsår:	2000
Kommune, Fylke:	Kongsberg, Buskerud	Registreringsdato:	11.04.2000
Tlf / Fax:	31 01 31 01 / 31 01 30 99	Foretaksregisteret:	Ja
Internett domene:	eb-nett.no	MVA-registeret:	Ja
E-post:	post.ebn@eb.no	Frivillighetsreg:	Nei

[Tips oss om endringer](#)

---

Oversikt Personer Eiere Bransjer Regnskap Historikk

<b>Økonomi</b>	<b>Personer og eiere</b>	<b>Hovedbransje</b>																					
<table><thead><tr><th></th><th>2012</th><th>2011</th></tr></thead><tbody><tr><td>Driftsinntekter</td><td>534 364 000</td><td>729 275 000</td></tr><tr><td>Driftsresultat</td><td>39 844 000</td><td>72 983 000</td></tr><tr><td>Resultat før skatt</td><td>62 084 000</td><td>54 428 000</td></tr><tr><td>Sum eiendeler</td><td>1 439 614 000</td><td>1 460 180 000</td></tr><tr><td>Soliditet</td><td>49,3%</td><td>45,9%</td></tr><tr><td>Revisoranmerkninger</td><td>Ingen</td><td>Ingen</td></tr></tbody></table>		2012	2011	Driftsinntekter	534 364 000	729 275 000	Driftsresultat	39 844 000	72 983 000	Resultat før skatt	62 084 000	54 428 000	Sum eiendeler	1 439 614 000	1 460 180 000	Soliditet	49,3%	45,9%	Revisoranmerkninger	Ingen	Ingen	Daglig leder fra 16.11.2012: <a href="#">Tore Morten Wetterhus (43)</a>  Styreleder fra 02.08.2001: <a href="#">Pål Jørgen Skjæggestad (55)</a>  Største eier: <a href="#">Energiselskapet Buskerud AS - 73,0%</a>	35130 - Distribusjon av elektrisitet  <b>Siste endring</b> 04.09.2013 - Antall ansatte  <b>Tidligere navn (frem til)</b> Buskerud Kraftnett AS (2006) Buskerud Nett AS (2001) Buskerud Nett II AS (2000)
	2012	2011																					
Driftsinntekter	534 364 000	729 275 000																					
Driftsresultat	39 844 000	72 983 000																					
Resultat før skatt	62 084 000	54 428 000																					
Sum eiendeler	1 439 614 000	1 460 180 000																					
Soliditet	49,3%	45,9%																					
Revisoranmerkninger	Ingen	Ingen																					

---

<b>Driftsinntekter</b>	<b>Resultat før skatt</b>	<b>Ansatte</b>

**Nyheter o**  
Automatisk  
Endelig fa  
(Drammer  
16.09.2013  
DRAMMEN;  
vært isfron  
bygger ut b  
kommune. C  
graveforski  
Krever at I  
ned i bakk  
Tidende)  
12.09.2013  
I seks-sju å  
Underlia-ør  
vekk haysp  
området. Ni  
Forsinket  
sykkelvei  
04.09.2013  
Vi fikk påle